

TRANSFERT DE COMPETENCE EAU POTABLE

COFIL DU 15 mai 2024



DEROULEMENT DE LA SEANCE

- **Durée** : 2h20 min

- **Objectif de la réunion** :

La présente réunion abordera le contexte financier et budgétaire des services d'alimentation en eau potable (AEP) et d'assainissement collectif (AC) dans le cadre du transfert de compétence :

- contexte financier et budgétaire des services existants,
- contexte réglementaire encadrant la tarification, le fonctionnement budgétaire et la relation aux usagers des services d'eau potable et d'assainissement collectif,
- Règlements d'aides des financeurs des services d'eau potable et d'assainissement collectif.

- **Accueil** : 5 min
- **Présentation de la réunion** : 5 min
- **Rappel de l'avancement des travaux des élus dans le cadre de l'étude de transfert** : (10 min)
- **Activité débat mouvant** : l'amortissement est obligatoire dans la gestion budgétaire d'un SPIC (15 min).
- **Présentation du contexte budgétaire et financier des services d'AEP et d'AC** (20 min).
- **Activité de choix** : Transfert des excédents - Pour ou Contre (10 min).
- **Activité les mots jetés** : Quelles sont les obligations tarifaires des services d'eau et d'assainissement ? (15 min).
- **Présentation du contexte et de la réglementation tarifaire d'aujourd'hui et impact du transfert sur le tarif** : (15 min).
- **Activité débat mouvant** : le code de la consommation est applicable aux SPIC d'eau et d'assainissement (15 min).
- **Présentation du contexte de la relations aux usagers** : (10 min).
- **Présentation du contexte des aides financières** : (10 min).
- **Fin de réunion**

Avancement des travaux des élus en matière de gouvernance des deux compétences.

Eau potable

Dans le cadre des ateliers de concertation de la phase 2 plusieurs communes s'orientent vers la solution de s'appuyer sur l'existant en rejoignant des syndicats SIAEP ARDOUR, SAINT SULPICE LES CHAMPS-VALLIERE, MONARDS, HAUTE VALLEE DE LA CREUSE

- Communes ayant déjà rejoint un syndicat :
 - Mansat la courrière
 - « Mabaraud – Merignat »

- Syndicat ayant fusionné avec un autre :
 - Syndicat des 2 Sources a fusionné avec syndicat Boussac – Gouzon pour former le SIAEP Eau Confluence.

- Communes ayant prises des délibérations pour rejoindre un syndicat :
 - Pour rejoindre SIAEP ARDOUR : Janaillat, Bosmoreau les Mines, Sardent.
 - Pour rejoindre SIAEP HAUTE VALLEE DE LA CREUSE : Saint Martin Château.

ASSAINISSEMENT COLLECTIF

Dans le cadre des ateliers de concertation de la phase 2 les élus ont pu s'apercevoir qu'ils avaient:

- soit la possibilité de transférer la compétence au syndicat Evolis 23 (avec sa volonté)
- soit que ce soit la Communauté de communes qui exerce la compétence.

CONTEXTE FINANCIER ET BUDGETAIRE DES SERVICES EXISTANTS

ACTIVITE DEBAT MOUVANT (15 min) :

« L'amortissement est obligatoire pour la gestion budgétaire des services publics à caractère commerciaux et industriel »

- Les personnes validant l'affirmative se positionne à gauche de la salle.**
- Les personnes ne validant pas l'affirmative se positionne à droite de la salle.**

10 minutes de débat pour connaître l'argumentaire de chacun des groupes.

**UN SPIC SE DOIT DE DEGAGER
DE L'EPARGNE BRUTE POUR
COUVRIR L'AMORTISSEMENT
QUI EST UNE DEPENSE
OBLIGATOIRE**

**Article L. 2321-2 – 27° du
CGCT**

		BUDGET ANNEXE EAU POTABLE														
		ST_MARTIN_CHATEAU			VIDAILLAT			BOURGANEUF			JANAILLAT			THAURON		
		2019	2020	2021	2019	2020	2021	2019	2020	2021	2019	2020	2021	2019	2020	2021
MONTANT ATTENDU SELON ASSIETTE		17 528,00 €	17 353,50 €	16 891,00 €	24 297,00 €	24 297,00 €	24 297,00 €	88 300,49 €	90 542,76 €	90 017,43 €	41 464,48 €	41 464,48 €	41 464,48 €	10 765,63 €	10 765,63 €	10 765,63 €
VENTE PRODUIT FABRIQUE (70) POUR COMPARAISON		20 104,14 €	19 884,77 €	19 287,44 €	33 232,25 €	24 427,25 €	14 739,23 €	89 113,21 €	79 835,29 €	81 273,34 €	52 671,53 €	41 176,98 €	63 502,92 €	12 279,11 €	11 571,00 €	11 814,59 €
RECETTES D'EXPLOITATION																
TOTAL DES RECETTES REELLES D'EXPLOITATION (a)		20 104,14 €	20 684,77 €	19 287,44 €	33 232,25 €	24 427,25 €	14 739,23 €	89 113,21 €	79 835,29 €	81 273,34 €	52 671,53 €	41 176,98 €	63 502,92 €	12 399,17 €	11 571,00 €	11 814,59 €
DEPENSES REELLES D'EXPLOITATION																
TOTAL DES DEPENSES REELLES D'EXPLOITATION (b)		17 308,41 €	12 402,00 €	12 103,99 €	17 368,42 €	14 410,27 €	18 107,15 €	15 340,17 €	22 417,67 €	20 941,69 €	23 778,82 €	28 134,11 €	28 685,81 €	9 634,39 €	7 215,99 €	6 376,31 €
EPARGNE BRUTE (a-b)		2 795,73 €	8 282,77 €	7 183,45 €	15 863,83 €	10 016,98 €	-3 367,92 €	73 773,04 €	57 417,62 €	60 331,65 €	28 892,71 €	13 042,87 €	34 817,11 €	2 764,78 €	4 355,01 €	5 438,28 €
RECETTES D'INVESTISSEMENT																
TOTAL RECETTES REELLES D'INVESTISSEMENT		8 379,74 €	0,00 €	0,00 €	0,00 €	8 111,54 €	7 233,75 €	0,00 €	0,00 €	69 470,00 €	0,00 €	0,00 €	0,00 €	0,00 €	518,68 €	5 941,32 €
DEPENSES D'INVESTISSEMENT																
TOTAL DEPENSES D'INVESTISSEMENT		2 723,80 €	3 328,59 €	2 889,89 €	11 494,00 €	3 762,32 €	0,00 €	35 298,91 €	88 904,50 €	17 950,00 €	11 548,12 €	4 000,00 €	11 800,96 €	11 226,51 €	7 162,80 €	1 427,23 €
SOLDE SECTION DES INVESTISSEMENTS		5 655,94 €	-3 328,59 €	-2 889,89 €	-11 494,00 €	4 349,22 €	7 233,75 €	-35 298,91 €	-88 904,50 €	51 520,00 €	-11 548,12 €	-4 000,00 €	-11 800,96 €	-11 226,51 €	-6 644,12 €	4 514,09 €
EPARGNE NETTE (Epargne brut - remboursement d'emprunt Hors GAD)		71,93 €	5 477,18 €	4 293,56 €	15 863,83 €	10 016,98 €	-3 367,92 €	56 025,47 €	43 652,00 €	60 331,65 €	17 344,59 €	9 042,87 €	30 817,11 €	2 764,78 €	4 355,01 €	5 438,28 €
DOTATION AUX AMORTISSEMENTS (042)		13 493,41 €	13 898,07 €	13 898,07 €	1 103,00 €	1 103,00 €	1 309,00 €	55 221,59 €	54 665,70 €	55 374,18 €	8 801,00 €	8 801,00 €	8 801,00 €	2 038,51 €	ND	4 743,60 €
REPRISE DE SUBVENTIONS (EN RECETTES)		2 992,37 €	2 364,94 €	2 364,94 €	712,00 €	712,00 €	712,00 €	6 426,83 €	6 426,83 €	6 426,83 €	ND	ND	ND	ND	ND	4 011,00 €
AMORTISSEMENT NET		10 501,04 €	11 533,13 €	11 533,13 €	391,00 €	391,00 €	597,00 €	48 794,76 €	48 238,87 €	48 947,35 €	ND	ND	ND	ND	ND	732,60 €
EPARGNE BRUTE PERMET ELLE DE COUVRIR LES BESOIN D'AMORTISSEMENT		INSUFFISANT	INSUFFISANT	INSUFFISANT	SUFFISSANT	SUFFISSANT	INSUFFISANT	SUFFISSANT	SUFFISSANT	SUFFISSANT	SUFFISSANT	SUFFISSANT	SUFFISSANT	INSUFFISANT	ND	SUFFISSANT

L'épargne brute permet-elle de couvrir les besoins en amortissement

		BUDGET ANNEXE EAU POTABLE														
		SOUBREBOST			ST HILAIRE LE CHATEAU			SAINT GEORGES LA POUGE			MAISONNISSES			ROYERE DE VASSIVIERE		
		2019	2020	2021	2019	2020	2021	2019	2020	2021	2019	2020	2021	2019	2020	2021
MONTANT ATTENDU SELON ASSIETTE		27 684,44 €	28 691,60 €	26 421,08 €	23 601,30 €	23 601,30 €	23 601,30 €	37 648,00 €	36 016,00 €	40 300,00 €	23 395,88 €	19 767,33 €	20 798,85 €	82 725,00	86 775,00	90 900,00
VENTE PRODUIT FABRIQUE (70) POUR COMPARAISON		33 523,49 €	39 612,72 €	55 933,24 €	26 773,02 €	24 814,98 €	26 570,09 €	43 675,57 €	43 286,06 €	49 218,24 €	27 823,94	23 457,38	25 646,27	96 843,00	104 651,00	104 644,00
RECETTES D'EXPLOITATION																
TOTAL DES RECETTES RELLES D'EXPLOITATION (a)		33 523,49 €	39 612,72 €	55 933,24 €	26 773,02 €	24 814,98 €	26 570,09 €	43 691,93 €	43 286,06 €	49 218,24 €	27 823,94 €	23 697,38 €	26 001,66 €	97 495,00 €	104 651,00 €	104 644,00 €
DEPENSES REELLES D'EXPLOITATION																
TOTAL DES DEPENSES REELLES D'EXPLOITATION (b)		23 907,50 €	20 071,30 €	26 985,57 €	16 063,88 €	24 038,93 €	15 219,05 €	33 877,40 €	29 420,99 €	30 522,95 €	20 435,39 €	11 726,37 €	28 835,84 €	39 993,00 €	47 106,00 €	55 500,00 €
JTE (a-b)		9 615,99 €	19 541,42 €	28 947,67 €	10 709,14 €	776,05 €	11 351,04 €	9 814,53 €	13 865,07 €	18 695,29 €	7 388,55 €	11 971,01 €	-2 834,18 €	57 502,00 €	57 545,00 €	49 144,00 €
RECETTES D'INVESTISSEMENT																
TOTAL RECETTES REELLES D'INVESTISSEMENT		0,00 €	0,00 €	0,00 €	0,00 €	0,00 €	0,00 €	0,00 €	0,00 €	0,00 €	0,00 €	0,00 €	29 791,92 €	0,00 €	0,00 €	0,00 €
DEPENSES D'INVESTISSEMENT																
TOTAL DEPENSES D'INVESTISSEMENT		0,00 €	3 652,80 €	3 420,00 €	37 967,65 €	52 201,19 €	52 283,19 €	0,00 €	0,00 €	0,00 €	800,00 €	7 342,40 €	2 990,00 €	3 035,00 €	11 801,00 €	34 449,00 €
SOLDE SECTION DES INVESTISSEMENTS		0,00 €	-3 652,80 €	-3 420,00 €	-37 967,65 €	-52 201,19 €	-52 283,19 €	0,00 €	0,00 €	0,00 €	-800,00 €	-7 342,40 €	26 801,92 €	-3 035,00 €	-11 801,00 €	-34 449,00 €
EPARGNE NETTE (Epargne brut - remboursement d'emprunt Hors GAD)		9 615,99 €	19 541,42 €	28 947,67 €	10 709,14 €	776,05 €	11 351,04 €	9 814,53 €	13 865,07 €	18 695,29 €	6 588,55 €	11 171,01 €	-3 634,18 €	54 467,00 €	54 362,00 €	45 807,00 €
DOTATION AUX AMORTISSEMENTS (042)		14 468,99 €	14 468,99 €	14 468,99 €	ND	ND	ND	ND	ND	13 239,65 €	6 071,83 €	6 071,83 €	6 071,83 €	ND	ND	29 046,00 €
REPRISE DE SUBVENTIONS (EN RECETTES)		83,00 €	83,00 €	83,00 €	ND	ND	ND	ND	ND	1 078,00 €	3 177,88 €	3 177,88 €	3 177,88 €	ND	ND	ND
AMORTISSEMENT NET		14 385,99 €	14 385,99 €	14 385,99 €	ND	ND	ND	ND	ND	12 161,65 €	2 893,95 €	2 893,95 €	2 893,95 €	ND	ND	ND
EPARGNE BRUTE PERMET ELLE DE COUVRIR LES BESOIN D'AMORTISSEMENT		INSUFFISANT	SUFFISSANT	SUFFISSANT	SUFFISSANT	INSUFFISANT estimatif DGFIP 8 899 €/an)	SUFFISSANT	SUFFISSANT	SUFFISSANT	SUFFISSANT	SUFFISSANT	SUFFISSANT	INSUFFISANT	ND	ND	INSUFFISANT

L'épargne brute permet-elle de couvrir les besoins en amortissement

		BUDGET ANNEXE AEP/AC : Construit par l'OIEAU à partir de données consolidées complètes														
		SAINT DIZIER MASBARAUD			PONTARION			LE MONTEIL AU VICOMTE			BOSMOREAU LES MINES			SARDENT		
		2019	2020	2021	2019	2020	2021	2019	2020	2021	2019	2020	2021	2019	2020	2021
MONTANT ATTENDU SELON ASSIETTE		33 901,00	33 554,00	34 203,10	29 117,70	29 795,40	30 382,00	20 237,75 €	20 237,75 €	20 237,75 €	38 042,38 €	36 693,78 €	34 911,48 €	73 991,36 €	71 603,04 €	72 904,91 €
VENTE PRODUIT FABRIQUE (70) POUR COMPARAISON		45 339,00	28 807,00	34 855,00	33 438,00 €	33 713,00 €	34 603,00 €	19 289,00 €	24 205,00 €	22 568,00 €	31 498,00 €	32 665,00 €	34 409,00 €			
RECETTES D'EXPLOITATION																
	Total des RECETTES de gestion courante	45 339,00	28 807,00	34 855,00	33 438,00 €	33 713,00 €	34 603,00 €	19 289,00	24 205,00	22 568,00	31 498,00	32 665,00	34 409,00	81 967,00	75 316,00	73 825,00
	Autres RECETTES	3 974,00	2 357,00	553,00	66,00 €	0,00 €	1,00 €	0,00	150,00	4 032,00	0,00	71,00	701,00	568,00	65,00	1 292,00
TOTAL DES RECETTES REELLES D'EXPLOITATION (a)		49 313,00 €	31 164,00 €	35 408,00 €	33 504,00 €	33 713,00 €	34 604,00 €	19 289,00 €	24 355,00 €	26 600,00 €	31 498,00 €	32 736,00 €	35 110,00 €	82 535,00 €	75 381,00 €	75 117,00 €
DEPENSES REELLES D'EXPLOITATION																
	Total des dépenses de gestion courante	25 336,00 €	21 708,00 €	17 545,00 €	15 762,00 €	18 325,00 €	12 308,00 €	9 171,00 €	13 304,00 €	3 774,00 €	12 944,00 €	20 879,00 €	22 633,00 €	42 607,00 €	41 524,00 €	58 773,00 €
	autres charges d'exploitation	587,00 €	2 856,00 €	2 138,00 €	170,00 €	225,00 €	23,00 €	0,00 €	0,00 €	0,00 €	0,00 €	0,00 €	0,00 €	16 901,00 €	5 327,00 €	7 194,00 €
	dont charges financières (66)	0,00 €	0,00 €	0,00 €	170,00 €	225,00 €	23,00 €	0,00 €	0,00 €	0,00 €	0,00 €	0,00 €	0,00 €	1 153,00 €	1 078,00 €	1 002,00 €
TOTAL DES DEPENSES REELLES D'EXPLOITATION (b)		25 923,00 €	24 564,00 €	19 683,00 €	15 932,00 €	18 550,00 €	12 331,00 €	9 171,00 €	13 304,00 €	3 774,00 €	12 944,00 €	20 879,00 €	22 633,00 €	59 508,00 €	46 851,00 €	65 967,00 €
EPARGNE BRUTE (a-b)		23 390,00 €	6 600,00 €	15 725,00 €	17 572,00 €	15 163,00 €	22 273,00 €	10 118,00 €	11 051,00 €	22 826,00 €	18 554,00 €	11 857,00 €	12 477,00 €	23 027,00 €	28 530,00 €	9 150,00 €
RECETTES D'INVESTISSEMENT																
	Total des recettes d'équipement	1 091,00 €	0,00 €	0,00 €	98,00 €	53,00 €	5 368,00 €	18 331,00 €	3 046,00 €	5 920,00 €	696,00 €	0,00 €	5 522,00 €	2 823,00 €	0,00 €	37 804,00 €
	Total des recettes financières	0,00 €	0,00 €	0,00 €	0,00 €	0,00 €	0,00 €	0,00 €	0,00 €	0,00 €	0,00 €	0,00 €	0,00 €	0,00 €	0,00 €	0,00 €
TOTAL RECETTES REELLES D'INVESTISSEMENT		1 091,00 €	0,00 €	0,00 €	98,00 €	53,00 €	5 368,00 €	18 331,00 €	3 046,00 €	5 920,00 €	696,00 €	0,00 €	5 522,00 €	2 823,00 €	0,00 €	37 804,00 €
DEPENSES D'INVESTISSEMENT																
	Total des dépenses d'équipement	7 751,00 €	0,00 €	0,00 €	3 284,00 €	5 859,00 €	10 068,00 €	18 569,00	10 194,00	0,00	2 508,00 €	0,00 €	4 205,00 €	0,00 €	2 875,00 €	256 887,00 €
	Total des dépenses financières	0,00 €	0,00 €	0,00 €	2 041,00 €	1 530,00 €	552,00 €	0,00	0,00	0,00	0,00 €	0,00 €	0,00 €	5 342,00 €	5 417,00 €	5 493,00 €
TOTAL DEPENSES D'INVESTISSEMENT		7 751,00 €	0,00 €	0,00 €	5 325,00 €	7 389,00 €	10 620,00 €	18 569,00 €	10 194,00 €	0,00 €	2 508,00 €	0,00 €	4 205,00 €	5 342,00 €	8 292,00 €	262 380,00 €
SOLDE SECTION DES INVESTISSEMENTS		-6 660,00 €	0,00 €	0,00 €	-5 227,00 €	-7 336,00 €	-5 252,00 €	-238,00 €	-7 148,00 €	5 920,00 €	-1 812,00 €	0,00 €	1 317,00 €	-2 519,00 €	-8 292,00 €	-224 576,00 €
EPARGNE NETTE (Epargne brut - remboursement d'emprunt Hors GAD)		23 390,00 €	6 600,00 €	15 725,00 €	15 531,00 €	13 633,00 €	21 721,00 €	10 118,00 €	11 051,00 €	22 826,00 €	18 554,00 €	11 857,00 €	12 477,00 €	17 685,00 €	23 113,00 €	3 657,00 €
DOTATION AUX AMORTISSEMENTS (042)		16 610,00 €	16 983,00 €	15 291,00 €	ND	5 619,00 €	5 519,00 €	ND	ND	5 146,00 €	831,00 €	831,00 €	844,00 €	10 918,00 €	10 918,00 €	6 797,00 €
REPRISE DE SUBVENTIONS (EN RECETTES)		5 317,00 €	5 355,00 €	4 039,00 €	ND	1 152,00 €	18 555,00 €	ND	ND	ND	0,00 €	0,00 €	0,00 €	2 005,00 €	2 005,00 €	2 838,00 €
AMORTISSEMENT NET		11 293,00 €	11 628,00 €	11 252,00 €	ND	4 467,00 €	-13 036,00 €	ND	ND	ND	831,00 €	831,00 €	844,00 €	8 913,00 €	8 913,00 €	3 959,00 €
EPARGNE BRUTE PERMET ELLE DE COUVRIR LES BESOIN D'AMORTISSEMENT		SUFFISSANT	INSUFFISSANT	SUFFISSANT	ND	SUFFISSANT	SUFFISSANT	ND	ND	SUFFISSANT	SUFFISSANT	SUFFISSANT	SUFFISSANT	SUFFISSANT	SUFFISSANT	SUFFISSANT

L'épargne brute permet-elle de couvrir les besoins en amortissement

		BUDGET PRINCIPAL DE LA COMMUNE					
		SAINT PARDOUX MORTEROLLES			SAINT PIERRE BELLEVUE		
		2019	2020	2021	2019	2020	2021
MONTANT ATTENDU SELON ASSIETTE		18 650,00 €	17 362,52 €	18 650,00 €			
VENTE PRODUIT FABRIQUE (70) POUR COMPARAISON		17 543,00 €	18 443,00 €	17 049,00 €			
RECETTES D'EXPLOITATION							
TOTAL DES RECETTES REELLES D'EXPLOITATION (a)		17 543,00 €	18 443,00 €	17 049,00 €			
DEPENSES REELLES D'EXPLOITATION							
TOTAL DES DEPENSES REELLES D'EXPLOITATION (b)		5 755,00 €	7 056,00 €	7 282,00 €			
EPARGNE BRUTE (a-b)		11 788,00 €	11 387,00 €	9 767,00 €			
RECETTES D'INVESTISSEMENT							
TOTAL RECETTES REELLES D'INVESTISSEMENT		0,00 €	0,00 €	0,00 €			
DEPENSES D'INVESTISSEMENT							
TOTAL DEPENSES D'INVESTISSEMENT		0,00 €	0,00 €	20 038,00 €			
SOLDE SECTION DES INVESTISSEMENTS		0,00 €	0,00 €	-20 038,00 €			
EPARGNE NETTE (Epargne brut - remboursement d'emprunt Hors GAD)		11 788,00 €	11 387,00 €	9 767,00 €			
DOTATION AUX AMORTISSEMENTS (042)		10 407,00 €	10 407,00 €	10 261,00 €			
REPRISE DE SUBVENTIONS (EN RECETTES)		0,00 €	0,00 €	0,00 €			
AMORTISSEMENT NET		10 407,00 €	10 407,00 €	10 261,00 €			
EPARGNE BRUTE PERMET ELLE DE COUVRIR LES BESOIN D'AMORTISSEMENT		SUFFISSANT	SUFFISSANT	INSUFFISANT	ND	ND	ND

L'épargne brute permet-elle de couvrir les besoins en amortissement

L'épargne brute permet-elle de couvrir les besoins en amortissement

- 12 sur 17 services sont plutôt sur une tendance favorable.
- 3 services sont sur une tendance fragile.
- 1 service est sur une tendance défavorable.
- 1 service est difficilement évaluable au regard des données transmises.

		BUDGET ANNEXE ASSAINISSEMENT COLLECTIF								
		AHUN			SAINT AVIT LE PAUVRE			SAINT MOREIL		
		2019	2020	2021	2019	2020	2021	2019	2020	2021
MONTANT ATTENDU SELON ASSIETTE		62 998,00 €	67 726,00 €	68 222,00 €	2 058,73 €	2 058,73 €	2 165,11 €	5 080,80 €	5 176,60 €	5 556,60 €
VENTE PRODUIT FABRIQUE (70) POUR COMPARAISON		62 272,00 €	67 414,00 €	54 804,00 €	2 316,10 €	2 478,65 €	2 470,64 €	5 569,04 €	5 036,65 €	5 277,90 €
RECETTES D'EXPLOITATION										
TOTAL DES RECETTES RELLES D'EXPLOITATION		62 512,00 €	68 804,32 €	55 142,00 €	2 316,10 €	2 478,65 €	2 470,64 €	4 273,34 €	5 036,65 €	5 277,90 €
DEPENSES REELLES D'EXPLOITATION										
TOTAL DES DEPENSES REELEES D'EXPLOITATION		25 270,29 €	18 245,18 €	19 924,85 €	306,34 €	238,00 €	136,00 €	678,67 €	0,00 €	1 621,70 €
SOLDE D'EXPLOITATION (EPARGNE BRUT)		37 241,71 €	50 559,14 €	35 217,15 €	2 009,76 €	2 240,65 €	2 334,64 €	3 594,67 €	5 036,65 €	3 656,20 €
RECETTES D'INVESTISSEMENT										
TOTAL RECETTES REELLES D'INVESTISSEMENT		285 507,07 €	61 284,18 €	200 015,47 €	0,00 €	0,00 €	0,00 €	0,00 €	4 428,00 €	0,00 €
DEPENSES D'INVESTISSEMENT										
TOTAL DEPENCES D' INVESTISSEMENT		53 032,41 €	318 185,52 €	371 616,80 €	0,00 €	0,00 €	5 497,80 €	0,00 €	13 284,00 €	1 859,40 €
SOLDE DES INVESTISSEMENTS		232 474,66 €	-256 901,34 €	-171 601,33 €	0,00 €	0,00 €	-5 497,80 €	0,00 €	-8 856,00 €	-1 859,40 €
SOLDES DU SERVICE (RESULTAT EXPLOITATION + RESULTAT INVESTISSEMENT)		269 716,37 €	-206 342,20 €	-136 384,18 €	2 009,76 €	2 240,65 €	-3 163,16 €	3 594,67 €	-3 819,35 €	1 796,80 €
EPARGNE NETTE (Epargne brut - remboursement d'emprunt Hors GAD)		-10 415,47 €	-3 466,86 €	-19 396,85 €	2 009,76 €	2 240,65 €	2 334,64 €	3 594,67 €	5 036,65 €	3 656,20 €
DOTATION AUX AMORTISSEMENTS (042)		62 004,00 €	62 004,00 €	62 004,00 €	2 219,00 €	2 219,00 €	2 219,00 €	8 328,00 €	8 322,00 €	7 277,00 €
REPRISE DE SUBVENTIONS (EN RECETTES)		24 480,00 €	24 480,00 €	24 763,00 €	46,00 €	46,00 €	46,00 €	ND	ND	ND
AMORTISSEMENT NET		37 524,00 €	37 524,00 €	37 241,00 €	2 173,00 €	2 173,00 €	2 173,00 €	ND	ND	ND
EPARGNE BRUTE PERMET ELLE DE COUVRIR LES BESOIN D'AMORTISSEMENT		SUFFISSANT	SUFFISSANT	SUFFISSANT	INSUFFISSANT	SUFFISSANT	SUFFISSANT	INSUFFISSANT	INSUFFISSANT	INSUFFISSANT

L'épargne brute permet-elle de couvrir les besoins en amortissement

	BUDGET ANNEXE ASSAINISSEMENT COLLECTIF								
	BOURGANEUF			ROYERE DE VASSIVIERE			MOUTIER D'AHUN		
	2019	2020	2021	2019	2020	2021	2019	2020	2021
MONTANT ATTENDU SELON ASSIETTE	111 034,12 €	118 783,06 €	117 852,10 €	0,00 €	0,00 €	14 703,13 €	2 852,00 €	0,00 €	0,00 €
VENTE PRODUIT FABRIQUE (70) POUR COMPARAISON	94 600,10 €	50 501,60 €	65 505,56 €	16 682,00 €	21 754,00 €	20 429,00 €	7 950,00 €	7 381,00 €	45 556,00 €
RECETTES D'EXPLOITATION									
TOTAL DES RECETTES RELLES D'EXPLOITATION	94 600,10 €	89 207,48 €	92 319,13 €	16 682,00 €	21 754,00 €	20 429,00 €	7 950,00 €	7 381,00 €	45 556,00 €
DEPENSES REELLES D'EXPLOITATION									
TOTAL DES DEPENSES REELES D'EXPLOITATION	55 374,92 €	21 762,44 €	35 329,88 €	11 708,00 €	3 538,00 €	13 416,00 €	5 014,00 €	2 455,00 €	3 606,00 €
SOLDE D'EXPLOITATION (EPARGNE BRUT)	39 225,18 €	67 445,04 €	56 989,25 €	4 974,00 €	18 216,00 €	7 013,00 €	2 936,00 €	4 926,00 €	41 950,00 €
RECETTES D'INVESTISSEMENT									
TOTAL RECETTES REELLES D'INVESTISSEMENT	420 441,20 €	103 144,80 €	41 762,05 €	0,00 €	0,00 €	0,00 €	0,00 €	0,00 €	0,00 €
DEPENSES D'INVESTISSEMENT									
TOTAL DEPENCES D' INVESTISSEMENT	456 797,83 €	65 149,43 €	134 516,45 €	0,00 €	0,00 €	0,00 €	9 828,00 €	10 254,00 €	10 700,00 €
SOLDE DES INVESTISSEMENTS	-36 356,63 €	37 995,37 €	-92 754,40 €	0,00 €	0,00 €	0,00 €	-9 828,00 €	-10 254,00 €	-10 700,00 €
SOLDES DU SERVICE (RESULTAT EXPLOITATION + RESULTAT INVESTISSEMENT)	2 868,55 €	105 440,41 €	-35 765,15 €	4 974,00 €	18 216,00 €	7 013,00 €	-6 892,00 €	-5 328,00 €	31 250,00 €
EPARGNE NETTE (Epargne brut - remboursement d'emprunt Hors GAD)	16 825,56 €	40 861,05 €	30 368,73 €	4 974,00 €	18 216,00 €	7 013,00 €	-1 978,00 €	-201,00 €	36 600,00 €
DOTATION AUX AMORTISSEMENTS (042)	52 080,81 €	60 936,37 €	60 936,37 €	ND	ND	12 308,00 €	10 091,00 €	10 091,00 €	10 091,00 €
REPRISE DE SUBVENTIONS (EN RECETTES)	2 062,82 €	3 909,68 €	5 972,57 €	ND	ND	ND	4 289,00 €	39 268,00 €	4 289,00 €
AMORTISSEMENT NET	50 017,99 €	57 026,69 €	54 963,80 €	ND	ND	ND	5 802,00 €	-29 177,00 €	5 802,00 €
EPARGNE BRUTE PERMET ELLE DE COUVRIR LES BESOIN D'AMORTISSEMENT	INSUFFISSANT	SUFFISSANT	SUFFISSANT	SUFFISANT	SUFFISANT	INSUFFISANT	INSUFFISANT	INSUFFISANT	SUFFISANT

L'épargne brute permet-elle de couvrir les besoins en amortissement

BUDGET ANNEXE AEP/AC : Construit par l'OIEAU à partir de données consolidées complètes															
	BOSMOREAU LES MINES			PONTARION			SARDENT			LE MONTEIL AU VICOMTE			SAINT DIZIER MASBARAUD		
	2019	2020	2021	2019	2020	2021	2019	2020	2021	2019	2020	2021	2019	2020	2021
MONTANT ATTENDU SELON ASSIETTE	3 749,40 €	4 152,50 €	3 960,00 €	30 061,00 €	31 311,00 €	32 857,60 €	6 743,90 €	8 235,65 €	7 828,50 €	NT	NT	NT	40 220,50 €	40 148,40 €	37 263,66 €
VENTE PRODUIT FABRIQUE (70) POUR COMPARAISON	3 770,00 €	3 909,00 €	4 118,00 €	35 951,00 €	36 246,00 €	37 203,00 €	4 629,00 €	4 253,00 €	4 169,00 €	4 626,00 €	5 808,00 €	5 415,00 €	51 535,00 €	32 744,00 €	39 619,00 €
RECETTES D'EXPLOITATION															
TOTAL DES RECETTES REELLES D'EXPLOITATION	3 770,00 €	3 918,00 €	4 202,00 €	36 022,00 €	36 246,00 €	37 204,00 €	4 661,00 €	4 257,00 €	4 242,00 €	4 626,00 €	5 994,00 €	10 415,00 €	51 535,00 €	32 744,00 €	39 619,00 €
DEPENSES REELLES D'EXPLOITATION															
TOTAL DES DEPENSES REELLES D'EXPLOITATION	6 058,00 €	7 509,00 €	7 672,00 €	16 508,00 €	18 386,00 €	12 236,00 €	4 392,00 €	3 445,00 €	4 890,00 €	9 351,00 €	11 774,00 €	5 786,00 €	14 687,00 €	34 021,00 €	31 222,00 €
SOLDE D'EXPLOITATION (EPARGNE BRUT)	-2 288,00 €	-3 591,00 €	-3 470,00 €	19 514,00 €	17 860,00 €	24 968,00 €	269,00 €	812,00 €	-648,00 €	-4 725,00 €	-5 780,00 €	4 629,00 €	36 848,00 €	-1 277,00 €	8 397,00 €
RECETTES D'INVESTISSEMENT															
TOTAL RECETTES REELLES D'INVESTISSEMENT	376,00 €	0,00 €	2 983,00 €	253,00 €	136,00 €	13 804,00 €	118,00 €	0,00 €	1 575,00 €	11 044,00 €	1 835,00 €	3 567,00 €	382,00 €	0,00 €	0,00 €
DEPENSES D'INVESTISSEMENT															
TOTAL DEPENSES D'INVESTISSEMENT	12 589,00 €	11 690,00 €	14 435,00 €	12 525,00 €	18 125,00 €	26 992,00 €	0,00 €	107,00 €	10 704,00 €	16 289,00 €	11 484,00 €	5 592,00 €	6 132,00 €	17 412,00 €	22 234,00 €
SOLDE DES INVESTISSEMENTS	-12 213,00 €	-11 690,00 €	-11 452,00 €	-12 272,00 €	-17 989,00 €	-13 188,00 €	118,00 €	-107,00 €	-9 129,00 €	-5 245,00 €	-9 649,00 €	-2 025,00 €	-5 750,00 €	-17 412,00 €	-22 234,00 €
SOLDES DU SERVICE (RESULTAT EXPLOITATION + RESULTAT INVESTISSEMENT)	-14 501,00 €	-15 281,00 €	-14 922,00 €	7 242,00 €	-129,00 €	11 780,00 €	387,00 €	705,00 €	-9 777,00 €	-9 970,00 €	-15 429,00 €	2 604,00 €	31 098,00 €	-18 689,00 €	-13 837,00 €
EPARGNE NETTE (Epargne brut - remboursement d'emprunt Hors GAD)	-7 905,00 €	-9 436,00 €	-9 552,00 €	17 473,00 €	16 330,00 €	24 416,00 €	269,00 €	812,00 €	-648,00 €	-7 276,00 €	-8 451,00 €	1 833,00 €	35 137,00 €	-9 983,00 €	-2 720,00 €
DOTATION AUX AMORTISSEMENTS (042)	13 688,00 €	13 688,00 €	13 888,00 €	ND	14 191,00 €	14 250,00 €	1 927,00 €	1 927,00 €	1 199,00 €	ND	ND	ND	36 808,00 €	37 635,00 €	33 887,00 €
REPRISE DE SUBVENTIONS (EN RECETTES)	7 096,00 €	7 098,00 €	7 096,00 €	ND	2 964,00 €	2 964,00 €	354,00 €	354,00 €	501,00 €	ND	ND	ND	11 784,00 €	11 866,00 €	8 950,00 €
AMORTISSEMENT NET	6 592,00 €	6 590,00 €	6 792,00 €	-	11 227,00 €	11 286,00 €	1 573,00 €	1 573,00 €	698,00 €	ND	ND	ND	25 024,00 €	25 769,00 €	24 937,00 €
EPARGNE BRUTE PERMET ELLE DE COUVRIR LES BESOIN D'AMORTISSEMENT	INSUFFISANT	INSUFFISANT	INSUFFISANT	SUFFISANT	SUFFISANT	SUFFISANT	INSUFFISANT	INSUFFISANT	INSUFFISANT	INSUFFISANT	INSUFFISANT	SUFFISANT	INSUFFISANT	INSUFFISANT	INSUFFISANT

L'épargne brute permet-elle de couvrir les besoins en amortissement

	BUDGET PRINCIPAL DE LA COMMUNE											
	SAINT AMAND JARTOUDEIX			SAINT JUNIEN LA BREGERE			SAINT PARDOUX MORTEROLLES			SAINT PIERRE BELLEVUE		
	2019	2020	2021	2019	2020	2022	2019	2020	2021	2019	2020	2021
MONTANT ATTENDU SELON ASSIETTE	3 240,00 €	3 320,00 €	3 400,00 €	- €	- €	7 566,32 €	2 480,00	2 480,00	2 480,00	4 417,50 €	4 417,50 €	4 417,50 €
VENTE PRODUIT FABRIQUE (70) POUR COMPARAISON	ND	ND	429	ND	ND	ND	19 550,00 €	19 550,00 €	19 550,00 €	3 782,00 €	3 782,00 €	3 782,00 €
RECETTES D'EXPLOITATION												
TOTAL DES RECETTES REELLES D'EXPLOITATION	0,00 €	0,00 €	0,00 €	#VALEUR!	#VALEUR!	#VALEUR!	1 399,00 €	1 423,00 €	1 566,00 €	3 782,00 €	3 782,00 €	3 782,00 €
DEPENSES REELLES D'EXPLOITATION												
TOTAL DES DEPENSES REELLES D'EXPLOITATION	0,00 €	0,00 €	0,00 €	0,00 €	0,00 €	0,00 €	1 957,00 €	2 399,00 €	2 476,00 €	0,00 €	0,00 €	0,00 €
SOLDE D'EXPLOITATION (EPARGNE BRUT)	0,00 €	0,00 €	0,00 €	#VALEUR!	#VALEUR!	#VALEUR!	-558,00 €	-976,00 €	-910,00 €	3 782,00 €	3 782,00 €	3 782,00 €
RECETTES D'INVESTISSEMENT												
TOTAL RECETTES REELLES D'INVESTISSEMENT	0,00 €	0,00 €	0,00 €	0,00 €	0,00 €	0,00 €	0,00 €	0,00 €	0,00 €	0,00 €	0,00 €	0,00 €
DEPENSES D'INVESTISSEMENT												
TOTAL DEPENSES D'INVESTISSEMENT	0,00 €	0,00 €	0,00 €	0,00 €	0,00 €	0,00 €	0,00 €	0,00 €	0,00 €	0,00 €	0,00 €	0,00 €
SOLDE DES INVESTISSEMENTS	0,00 €	0,00 €	0,00 €	0,00 €	0,00 €	0,00 €	0,00 €	0,00 €	0,00 €	0,00 €	0,00 €	0,00 €
SOLDES DU SERVICE (RESULTAT EXPLOITATION + RESULTAT INVESTISSEMENT)	0,00 €	0,00 €	0,00 €	#VALEUR!	#VALEUR!	#VALEUR!	-558,00 €	-976,00 €	-910,00 €	3 782,00 €	3 782,00 €	3 782,00 €
EPARGNE NETTE (Epargne brut - remboursement d'emprunt Hors GAD)	0,00 €	0,00 €	0,00 €	#VALEUR!	#VALEUR!	#VALEUR!	-558,00 €	-976,00 €	-910,00 €			
DOTATION AUX AMORTISSEMENTS (042)	13 183,00 €	13 183,00 €	13 183,00 €									
REPRISE DE SUBVENTIONS (EN RECETTES)												
AMORTISSEMENT NET	13 183,00 €	13 183,00 €	13 183,00 €									
EPARGNE BRUTE PERMET ELLE DE COUVRIR LES BESOIN D'AMORTISSEMENT	PAS ASSEZ D'INFORMATION DISPONIBLE	PAS ASSEZ D'INFORMATION DISPONIBLE	PAS ASSEZ D'INFORMATION DISPONIBLE	PAS ASSEZ D'INFORMATION DISPONIBLE	PAS ASSEZ D'INFORMATION DISPONIBLE	PAS ASSEZ D'INFORMATION DISPONIBLE	PAS ASSEZ D'INFORMATION DISPONIBLE	PAS ASSEZ D'INFORMATION DISPONIBLE	PAS ASSEZ D'INFORMATION DISPONIBLE	PAS ASSEZ D'INFORMATION DISPONIBLE	PAS ASSEZ D'INFORMATION DISPONIBLE	PAS ASSEZ D'INFORMATION DISPONIBLE

L'épargne brute permet-elle de couvrir les besoins en amortissement

L'épargne brute permet-elle de couvrir les besoins en amortissement

- 5 services sur 15 sont plutôt sur une tendance favorable.
- 2 services sur 15 sont sur une tendance fragile.
- 4 services sont sur une tendance défavorable.
- 4 services sont difficilement évaluable au regard des données transmises.

Activité de choix : pour ou contre le transfert des excédents cumulés

AEP

TOTAL RESULTAT CUMULE 2019 TOUTE COLLECTIVITE	878 514,35 €
TOTAL RESULTAT CUMULE 2020 TOUTE COLLECTIVITE	942 932,93 €
TOTAL RESULTAT CUMULE 2021 TOUTE COLLECTIVITE	911 689,81 €

AC

TOTAL RESULTAT CUMULE 2019 TOUTE COLLECTIVITE	333 432,65 €
TOTAL RESULTAT CUMULE 2020 TOUTE COLLECTIVITE	388 843,64 €
TOTAL RESULTAT CUMULE 2021 TOUTE COLLECTIVITE	370 838,12 €

*Photo à un moment T
qui ne présage pas des
montants au moment
du transfert de
compétence*

ACTIVITE MOTS JETES (15 min) :

« Quelles sont les obligations tarifaires des services d'eau et d'assainissement ?

»

- L'animateur note les propositions des participants .

CONTEXTE TARIFAIRE DES SERVICES EXISTANTS

AEP

- **1 service ne pratique pas de part variable.**
- **8 services ont la part abonnement représentant + de 40% du prix total de l'eau sur la base d'une consommation annuel de 120m3/ abonné.**
- 2 services n'imputent pas de dépenses de personnel.
- a minima selon les déclarations des services 60 % d'1 ETP de temps d'élus.
- 10 services appliquent une tarification dégressive.
- 1 service applique une tarification sociale sur les 50 premiers m3.

AC



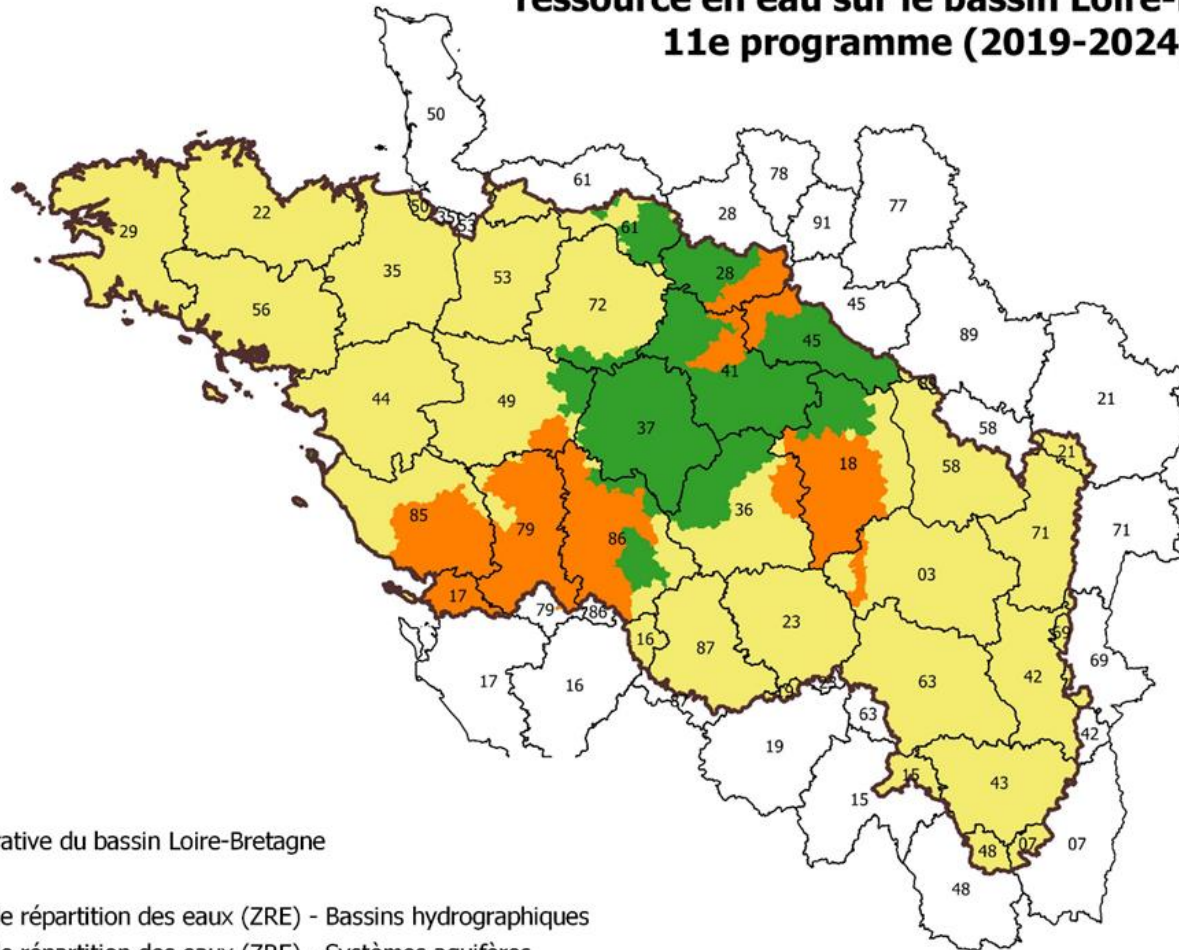

- **1 service ne pratique pas de part variable.**
- 2 services dont on ne connaît pas bien le mécanisme tarifaire pour calculer l'assiette.
- **7 services ont la part abonnement représentant + de 40% du prix total de l'assainissement sur la base d'une consommation annuel de 120m3/ abonné.**
- 6 services n'imputent pas de dépenses de personnel.
- 1 service dont on ne sait pas s'il impute des dépenses de personnels.
- a minima selon les déclarations des services 4,5 % d'1 ETP de temps d'élus.
- 1 service applique une tarification sociale sur les 25 premiers m3.

CARTE ZRE BASSIN LOIRE BRETAGNE

Zonage des redevances pour prélèvement sur la ressource en eau sur le bassin Loire-Bretagne 11e programme (2019-2024)



Légende

-  Limite administrative du bassin Loire-Bretagne
-  Zone 1
-  Zone 2 - Zone de répartition des eaux (ZRE) - Bassins hydrographiques
-  Zone 3 - Zone de répartition des eaux (ZRE) - Systèmes aquifères

**EN VERT ET EN
ORANGE ZONES
D'INTERDICTION
DES TARIFS
DEGRESSIFS**

CONTEXTE TARIFAIRE ET BUDGETAIRE POUR LA COMMUNAUTE DES COMMUNES APRES TRANSFERT

- La Communauté de communes une fois compétente sera soumise à la TVA (5,5% sur l'AEP et 10% sur l'AC).
- Convergence tarifaire à l'échelle du service d'eau et du service d'assainissement géré par la Communauté de communes doit être mise œuvre.
- Plan pluri-annuel d'investissement intégrant le renouvellement des réseaux et des ouvrages (chloration, neutralisation, protection de la ressource, SD, diagnostique AC, investissement réseaux et ouvrage AC,...). (PPI VERD'EAU AC = 5 077 280 € HT).
- Plan de la gestion de la sécurité sanitaires des eaux (PGSSE) à mettre en œuvre AEP.
- Respect de la réglementation administrative en matière de gestion de SPIC eau et assainissement de gestion pour la Communauté de communes (rédaction des documents de service règlement, RPGS, saisies SYSPEA,, zonages d'assainissement,...)
- Gestion des dossiers de subvention.

- Gestion de la relation aux usagers.
- Gestion de l'exploitation des réseaux et ouvrages (contrôle des branchements, entretien ouvrages, réalisation et suivi du manuel d'autosurveillance STEU > 2000 EH, des carnets de vie STEU < 2000 EH,...).
- Assumer les éventuels coûts cachés (ex : temps de bénévolat des élus, différence entre affectation du personnel et imputation budgétaire,...).
- Assumer les astreintes.
- Gestion RH du service.
- Gestion de la maîtrise d'ouvrage.
- Selon les décisions politiques des autorités organisatrices, il est possible que la Communauté de communes se retrouve à exercer les compétences sans pour autant bénéficier des excédents puisqu'ils ne sont pas transférés obligatoirement contrairement aux déficits et aux emprunts.
- Souhait des élus ou pas de travailler sur une tarification sociale de l'eau potable.

CONTEXTE DE LA RELATION AVEC LES USAGERS

ACTIVITE DEBAT MOUVANT (15 min) :

« le code de la consommation est applicable aux services publics à caractère commerciaux et industriel »

- Les personnes validant l'affirmative se positionne à gauche de la salle.**
- Les personnes ne validant pas l'affirmative se positionne à droite de la salle.**

10 minutes de débat pour connaître l'argumentaire de chacun des groupes.

Actuellement :

- **13 règlements de services existants dont au moins deux à actualiser sur 32 services.**
- **Accueil des usagers se fait dans les mairies.**
- **Plusieurs logiciels différents de gestion des usagers**

Après de 2026 :

- **Selon ce qui sera défini par les élus, mais des pistes se dessinent : harmonisation du logiciel de gestion des usagers (facturation), trouver des locaux d'accueil, travailler sur le(s) règlement(s) de service(s), rédiger les conventions avec les services d'eau potable pour récupérer les données pour la facturation de l'assainissement.**

CONTEXTE DES FINANCEURS

Contexte général:

- Limiter le nombre d'interlocuteurs.
- Atteindre les masses critiques pour faire face à la multiplication des obligations réglementaires et aux investissements.
- Favoriser le financement des projets portés par des structures organisées à grande échelle.
- Création d'un comité des financeurs.

Agence de l'eau :

- *Incertitudes du 12^{ème} programme (2025).*
- *Multiplication des conditions, d'éligibilité (ex éligibilité travaux) :*
 - Prix minimum du service public de l'eau potable (hors taxe et hors redevance sur la base de 120 m³) : 1,20 €/m³ au 1 janvier 2024.
 - Rendement primaire minimum de 75% ou indice linéaire de perte < 1,5 m³/km/j avec un rendement primaire minimum de 65%.
 - Existence d'une connaissance patrimoniale (indice P103.2B de SISPEA) supérieur ou égal à 40 points).
 - Travaux cohérents à l'échelle territoriale, soit prévus dans le schéma départemental AEP, soit étudiés à défaut, dans le schéma directeur AEP de la collectivité.
 - Existence préalable de la déclaration d'utilité publique (DUP) des périmètres de protection des captages (PPC) des ressources concernées ou dépôt du dossier en préfecture.
 - Mise en œuvre effective de l'ensemble des prescriptions de la DUP de toutes les ressources concernées ou engagement du (ou des) maître(s) d'ouvrage à réaliser les travaux prescrits dans un délai de 7 ans à compter de la date de l'arrêté de la DUP.
 - Les interconnexions destinées à substituer les captages impactés par les pollutions anthropiques sont prises en compte à travers la fiche action AEP_4.
 - Dans le cas de forage de sécurisation, de prise d'eau de secours, de création / augmentation de capacité de production ou de traitement supplémentaire, les conditions d'éligibilité de ces types de travaux s'appliquent (cf. fiches action QUA_3 et AEP_4).
 - Existence de comptage sur tous les dispositifs de prélèvement de la collectivité, sauf impossibilité avérée ou si ces dispositifs sont installés dans le cadre du projet faisant l'objet de la demande d'aide.

Conseil Département de la Creuse :

▪ Plusieurs conditions, d'éligibilité :

- Prix minimum du service public de l'eau potable (hors taxe et hors redevance sur la base de 120 m³) : 1,20 €/m³ au 1 janvier 2024.
- Budget : Les collectivités sollicitant une subvention devront présenter un budget comportant l'amortissement des ouvrages.
- Indice linéaire de perte primaire.
- Rapport sur le Prix et la Qualité du Service : Les collectivités doivent renseigner annuellement l'observatoire des services publics d'eau et d'assainissement (SISPEA) pour prétendre à une subvention.

▪ Des conditions permettant de majorer le taux d'aide :

- Prix de l'eau supérieur à 2 € HT /m³ pour 120 m³, ou Schéma directeur local de moins de 10 ans ou Projet structurant porté par au moins 2 UGE.

DETR :

▪ AEP :

- Forte majoration du taux de l'aide (de 40 à 70%) pour les syndicats issus de fusion et rayonnant sur plusieurs EPI à fiscalité propre.
- priorité aux actions de sécurisation de l'alimentation en eau potable.
- Priorisation des financements accordés se fera au regard de l'avis du comité des financeur.

▪ AC :

- Opération qui ne sont pas éligible aux aides de l'agence de leau et du CD 23

PROCHAINE REUNION :

*Partage d'expérience de la Communauté de communes
Creuse Confluence sur le transfert de compétence
Assainissement Collectif*

Mardi 25 juin à 14h

Salle des Fêtes de Soubrebost (à confirmer)

**MERCI DE VOTRE
ATTENTION**